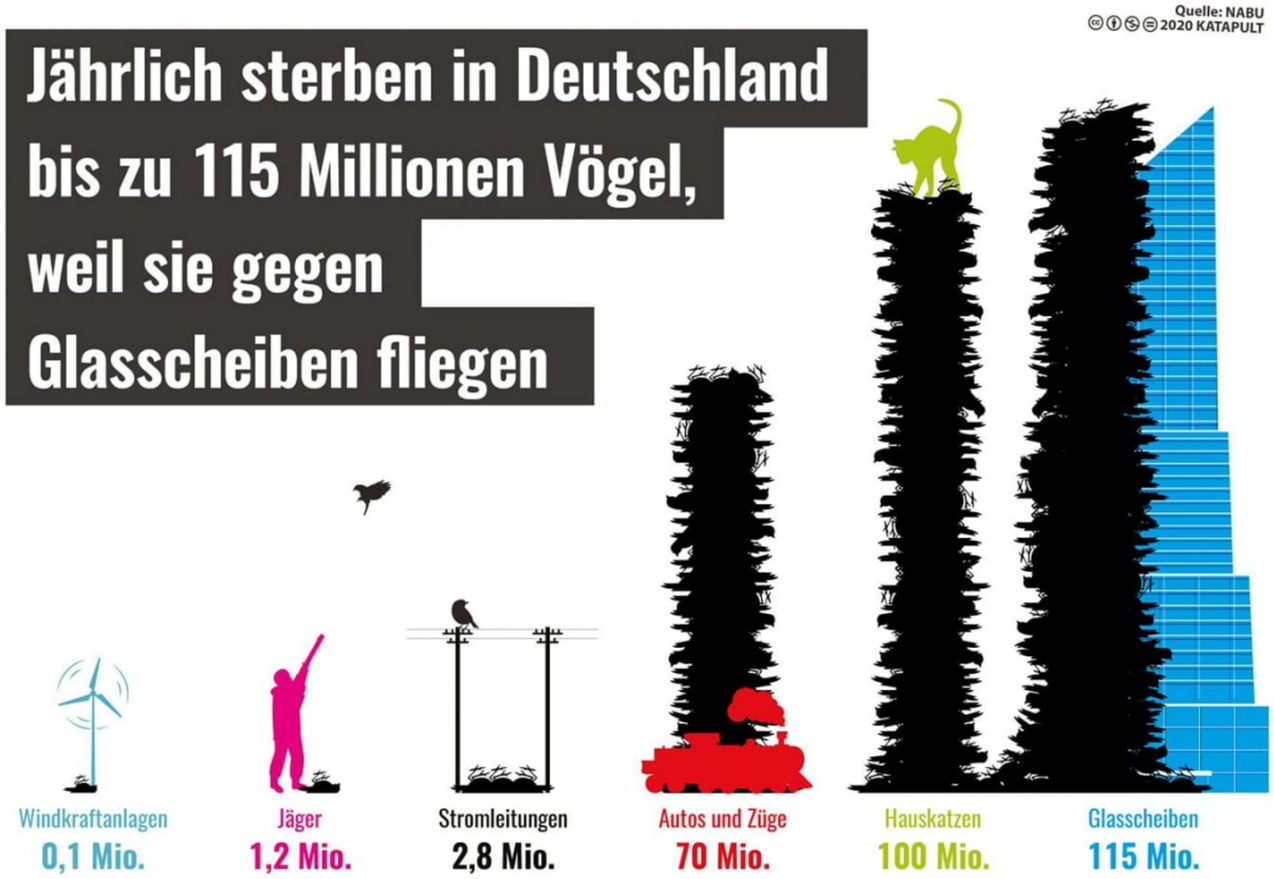
Quelle: NABU
2020 KATAPULT
Jährlich sterben in Deutschland bis zu 115 Millionen Vögel, weil sie gegen Glasscheiben fliegen
Windkraftanlagen
0,1 Mio.
Jäger
1,2 Mio.
Stromleitungen
2,8 Mio.
Autos und Züge
70 Mio.
Hauskatzen
100 Mio.
Glasscheiben
115 Mio.

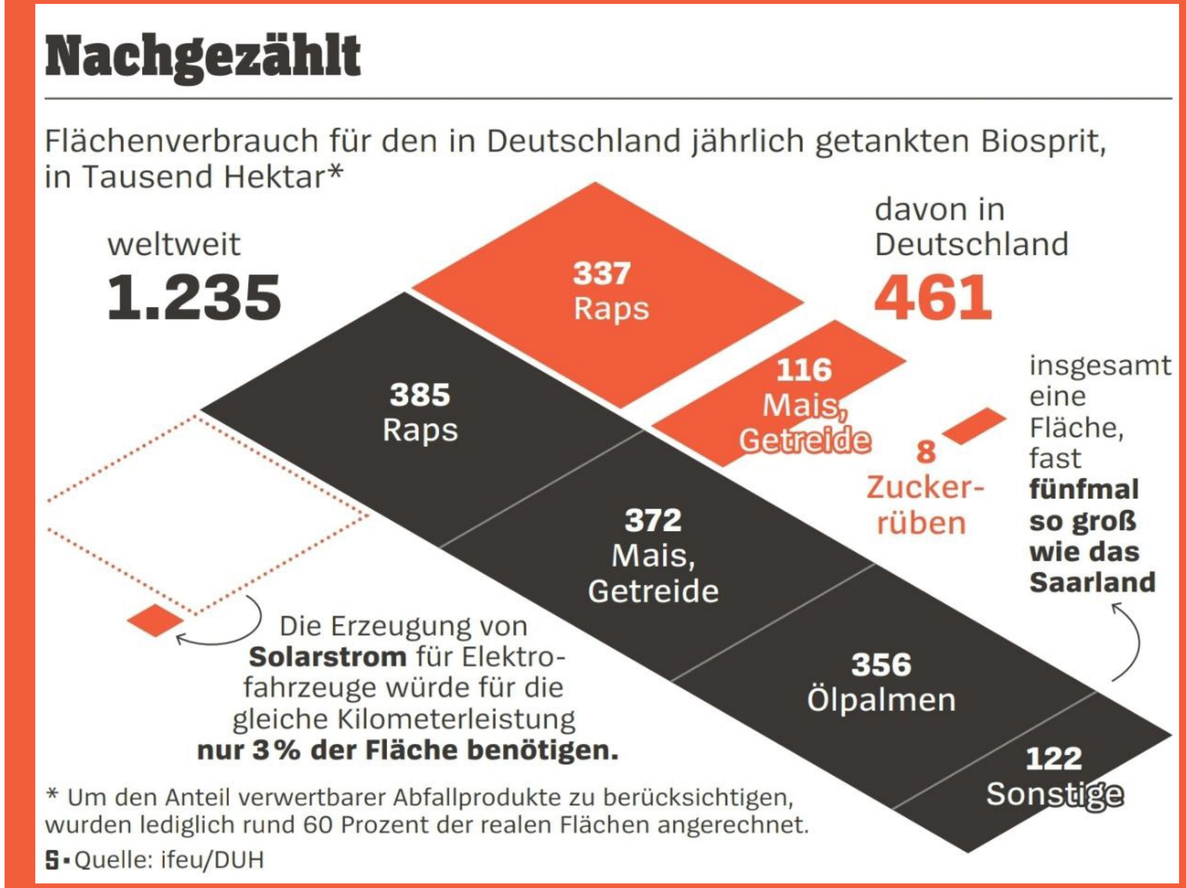
Nachgezählt
Flächenverbrauch für den in Deutschland jährlich getankten Biosprit, in Tausend Hektar*
weltweit
1.235
davon in Deutschland
461
337
Raps
385
Raps
116
Mais, Getreide
8
Zucker-rüben
372
Mais, Getreide
356
Ölpalmen
122
Sonstige
insgesamt eine Fläche, fast fünfmal so groß wie das Saarland
Die Erzeugung von Solarstrom für Elektro-fahrzeuge würde für die gleiche Kilometerleistung nur 3 % der Fläche benötigen.
* Um den Anteil verwertbarer Abfallprodukte zu berücksichtigen, wurden lediglich rund 60 Prozent der realen Flächen angerechnet.
S • Quelle: ifeu/DUH